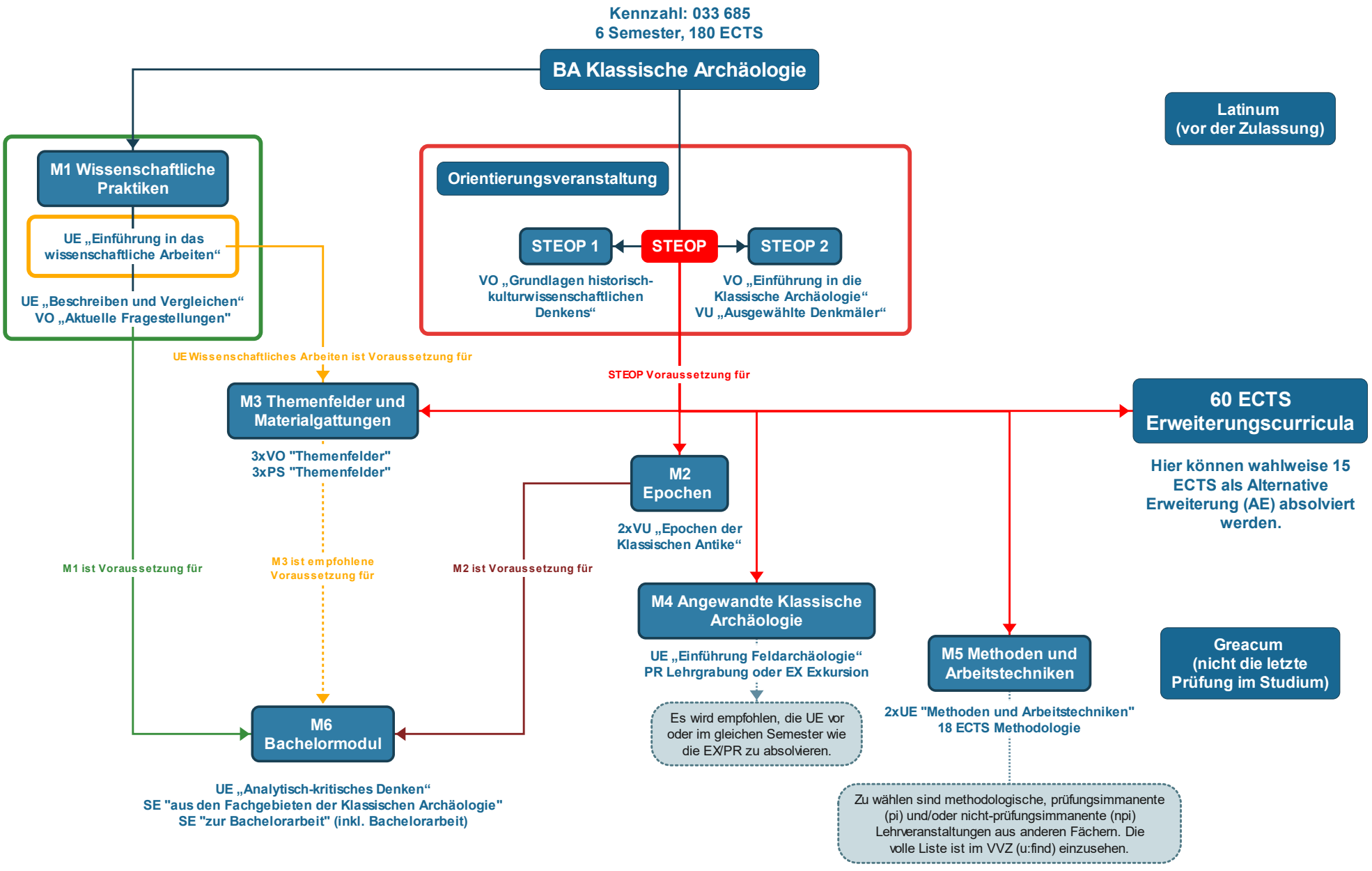
Kennzahl: 033 685
6 Semester, 180 ECTS
BA Klassische Archäologie
Latinum
(vor der Zulassung)
M1 Wissenschaftliche Praktiken
UE „Einführung in das wissenschaftliche Arbeiten“
UE „Beschreiben und Vergleichen“
VO „Aktuelle Fragestellungen"
Orientierungsveranstaltung
STEOP 1
STEOP
STEOP 2
VO „Grundlagen historisch-kulturwissenschaftlichen Denkens“
VO „Einführung in die Klassische Archäologie“
VU „Ausgewählte Denkmäler“
UE Wissenschaftliches Arbeiten ist Voraussetzung für
STEOP Voraussetzung für
M3 Themenfelder und Materialgattungen
3xVO "Themenfelder"
3xPS "Themenfelder"
60 ECTS Erweiterungscurricula
Hier können wahlweise 15 ECTS als Alternative Erweiterung (AE) absolviert werden.
M2 Epochen
2xVU „Epochen der Klassischen Antike“
M1 ist Voraussetzung für
M3 ist empfohlene Voraussetzung für
M2 ist Voraussetzung für
M4 Angewandte Klassische Archäologie
UE „Einführung Feldarchäologie“
PR Lehrgrabung oder EX Exkursion
Es wird empfohlen, die UE vor oder im gleichen Semester wie die EX/PR zu absolvieren.
M5 Methoden und Arbeitstechniken
2xUE "Methoden und Arbeitstechniken"
18 ECTS Methodologie
Greacum
(nicht die letzte Prüfung im Studium)
Zu wählen sind methodologische, prüfungsimmanente (pi) und/oder nicht-prüfungsimmanente (npi) Lehrveranstaltungen aus anderen Fächern. Die volle Liste ist im VVZ (u:find) einzusehen.
M6 Bachelormodul
UE „Analytisch-kritisches Denken“
SE "aus den Fachgebieten der Klassischen Archäologie"
SE "zur Bachelorarbeit" (inkl. Bachelorarbeit)